Localização das vistas
1:1000

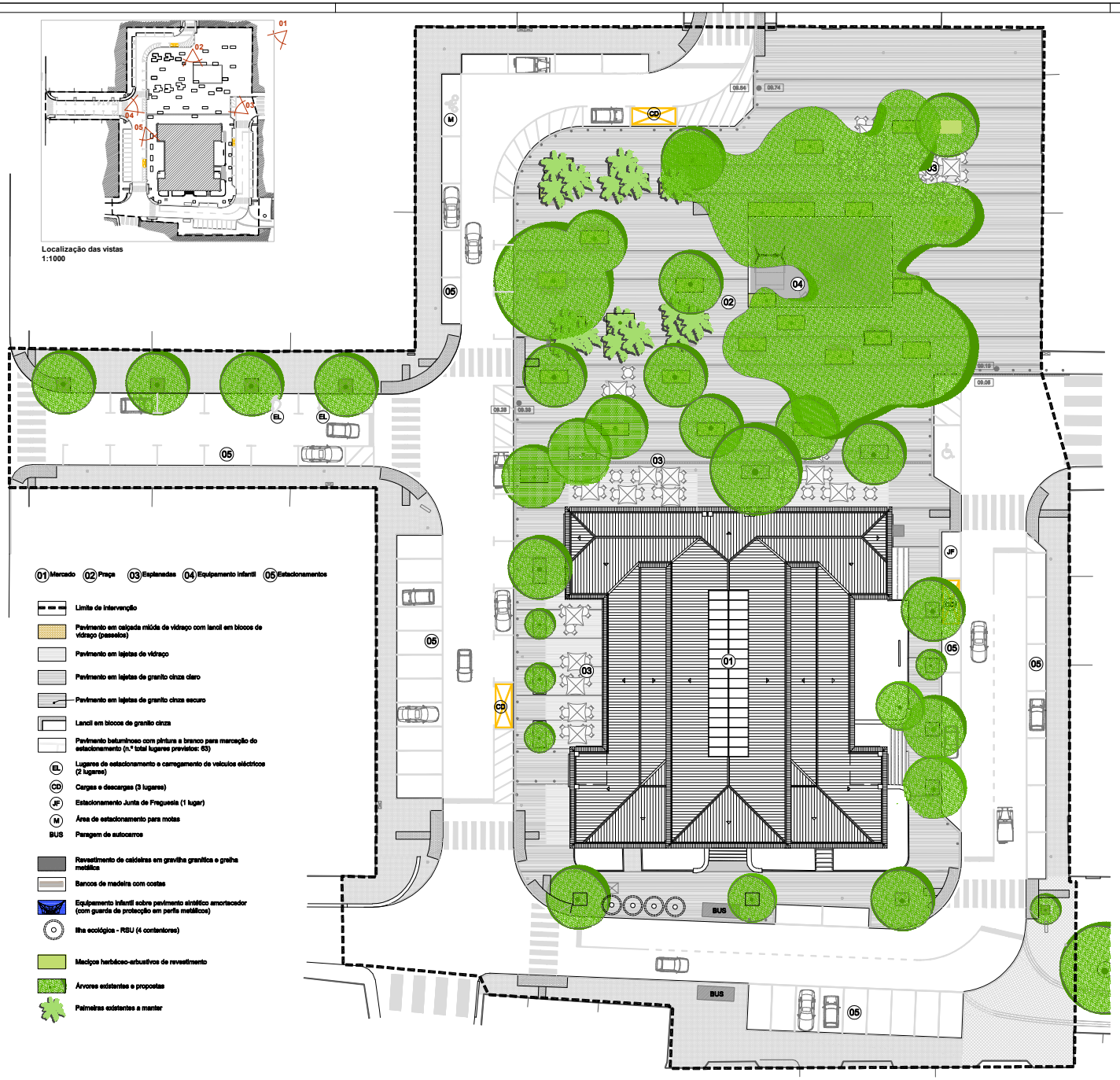

01 Mercado 02 Praça 03 Esplanadas 04 Equipamento infantil 05 Estacionamentos

- Limite de intervenção
- Pavimento em calçada miúda de vidraço com lancil em blocos de vidraço (passeios)
- Pavimento em lajetas de vidraço
- Pavimento em lajetas de granito cinza claro
- Pavimento em lajetas de granito cinza escuro
- Lancil em blocos de granito cinza
- Pavimento betuminoso com pintura a branco para marcação do estacionamento (n.º total lugares previstos: 63)
- EL Lugares de estacionamento e carregamento de veículos eléctricos (2 lugares)
- CD Cargas e descargas (3 lugares)
- JF Estacionamento Junta de Freguesia (1 lugar)
- M Área de estacionamento para motas
- BUS Paragem de autocarros
- Revestimento de caldeiras em gravilha granítica e greiha metálica
- Bancos de madeira com costas
- Equipamento infantil sobre pavimento sintético amortecedor (com guarda de protecção em perfis metálicos)
- Ilha ecológica - RSU (4 contentores)
- Maciços herbáceo-arbustivos de revestimento
- Árvores existentes e propostas
- Palmeiras existentes a manter

01

02

03

04

05

C. M. O. PROC.07/DRU/2020
D.H.R.U.
D.R.U. FOLHA Nº 0150

REVISÃO		DATA
02	Revisão geral de projecto de acordo relatório de revisão final	Fevereiro 2020
01	Revisão geral de projecto de acordo relatório de revisão preliminar	Janeiro 2020

REQUERENTE:

Oeiras Marca o ritmo

CÂMARA MUNICIPAL DE OEIRAS

PROJETO DE ARQUITETURA PAISAGISTA E DE PROJETOS DE ESPECIALIDADES PARA REQUALIFICAÇÃO DA PRACETA DIONÍSIO MATIAS, EM PAÇO DE ARCOS, OEIRAS

COORDENADOR DE PROJETO: ARPAS, ARQUITETOS PAISAGISTAS ASSOCIADOS Lda

ARPAS Arquitectos Paisagistas Associados Lda
Av. 24 de Julho 92, 2º esq. - 1200-870 Lisboa
Tel: (+351) 210 991 210
www.arpas.pt - arpas@arpas.pt

ENGIMIND Consultores de Engenharia e Planeamento
Av. Defensores de Chaves 52, 2º piso - 1000-100 Lisboa
Tel: (+351) 217 977 175 - Fax: (+351) 217 977 179
www.engimind.com - engimind@engimind.com

Betar ESTUDOS E PROJECTOS
Av. Elias Garcia 53, 2º esq. - 1000-149 Lisboa
Tel: (+351) 217 826 110/3 - Fax: (+351) 217 826 109
www.betar.pt - estudos@betar.pt

PROJECTO DE EXECUÇÃO	DATA: Outubro 2019	ESCALAS: 1:200

ESPECIALIDADE: ARQUITECTURA PAISAGISTA - ARPAS

DESIGNAÇÃO:	N.º DESENHO:
Plano geral	AP 02 rev02

NOME FICHEIRO: AP_PE_Mercado Paco Arcos rev02

Este documento é propriedade da autora e não pode ser reproduzido, divulgado ou copiado, no todo ou em parte em qualquer suporte e meio.
Reservados todos os direitos para a autorização em vigor. CDC 1.03.0.0.0 (1 Maio)